

**INFLACIÓN**

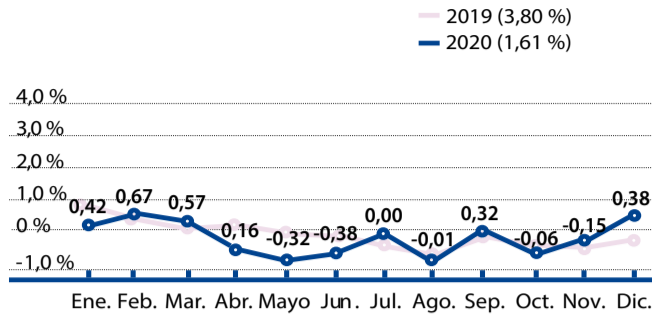

Fuente: Dane

**IMPUESTO DE RENTA Y COMPLEMENTARIOS**

**GRANDES CONTRIBUYENTES**

Último dígito NIT	Primera cuota	Segunda cuota
1	9 de febrero	12 de abril
2	10 de febrero	13 de abril
3	11 de febrero	14 de abril
4	12 de febrero	15 de abril
5	15 de febrero	16 de abril
6	16 de febrero	19 de abril
7	17 de febrero	20 de abril
8	18 de febrero	21 de abril
9	19 de febrero	22 de abril
0	22 de febrero	23 de abril

El valor de la primera cuota no podrá ser inferior al 20 % del saldo a pagar del año gravable 2019. Una vez liquidado el impuesto y el anticipo del impuesto sobre la renta en la respectiva declaración, del valor a pagar, se restará lo pagado en la primera cuota y el saldo se cancelará de la siguiente manera, de acuerdo con la cuota de pago así:

Segunda cuota	50 %
Tercera cuota	50 %

Fuente: Minhacienda (D. 1680, dic. 17/20)

**PERSONAS JURÍDICAS Y DEMÁS CONTRIBUYENTES**

Dos últimos dígitos NIT	Primera cuota
01 al 05	12 de abril
06 al 10	13 de abril
11 al 15	14 de abril
16 al 20	15 de abril
21 al 25	16 de abril
26 al 30	19 de abril
31 al 35	20 de abril
36 al 40	21 de abril
41 al 45	22 de abril
46 al 50	23 de abril
51 al 55	26 de abril
56 al 60	27 de abril
61 al 65	28 de abril
66 al 70	29 de abril
71 al 75	30 de abril
76 al 80	3 de mayo
81 al 85	4 de mayo
86 al 90	5 de mayo
91 al 95	6 de mayo
96 al 00	7 de mayo

Último dígito NIT	Segunda cuota
1	9 de junio
2	10 de junio
3	11 de junio
4	15 de junio

Fuente: Minhacienda (D. 1680, dic. 17/20)

**RETENCIÓN EN LA FUENTE, TIMBRE Y RETENCIÓN DEL IVA**

Último dígito NIT	Enero
1	9 de febrero
2	10 de febrero
3	11 de febrero
4	12 de febrero
5	15 de febrero
6	16 de febrero
7	17 de febrero
8	18 de febrero
9	19 de febrero
0	22 de febrero

Fuente: Minhacienda (D. 1680, dic. 17/20)

**TASAS DE INTERÉS EFECTIVAS ANUALES**

	IBC*	Usura	Vigencia
Consumo y ordinario	17,32 %	25,98 %	Ene. 1º/21 - ene. 31/21
Microcrédito	37,72 %	56,58 %	Ene. 1º/21 - mar. 31/21

\* Interés bancario corriente.

Fuente: Superintendencia Financiera (Res. 1215, dic. 30/20)

**SALARIO MÍNIMO**

Salario mínimo legal mensual vigente	\$ 908.526
Auxilio de transporte	\$ 106.454
Valor día (salario /30)	\$ 30.284
Valor hora (salario /240)	\$ 3.786

Estos valores rigen para todos los trabajadores del sector urbano o rural que laboren la jornada máxima legal. Para quienes trabajan jornadas inferiores registrará el salario mínimo en proporción al número de horas laboradas.

Mintrabajo (Dts. 1785 y 1786, dic. 29/20)

Valor hora extra diurna (hora X 1,25)	\$ 4.732
Valor hora extra nocturna (hora X 1,75)	\$ 6.625
Valor recargo por hora nocturna normal (hora X 0,35)	\$ 1.325
Valor hora extra diurna dominical (hora X 2)	\$ 7.572
Valor hora extra nocturna dominical (hora X 2,50)	\$ 9.464
Valor hora recargo nocturno dominical o festivo (hora X 2,10)	\$ 7.950
Valor hora dominical (hora X 1,75)	\$ 6.625
Valor dominical (día X 1,75)	\$ 52.998

**Salario mínimo integral**

La cuantía mínima del salario integral es de \$ 11.810.838, que equivale a 13 salarios mínimos.

**EVOLUCIÓN DEL SALARIO MÍNIMO MENSUAL**

Año	Salario	Aumento	Inflación*	Auxilio**
2015	\$ 644.350	4,6 %	3,66 %	\$ 74.000
2016	\$ 689.455	7,0 %	6,77 %	\$ 77.700
2017	\$ 737.717	7,05 %	5,75 %	\$ 83.140
2018	\$ 781.242	5,9 %	4,09 %	\$ 88.211
2019	\$ 828.116	6,0 %	2,87 %	\$ 97.032
2020	\$ 877.803	6,0 %	3,80 %	\$ 102.854
2021	\$ 908.526	3,5 %	1,61 %	\$ 106.454

\* Inflación del año anterior. \*\* Auxilio de transporte. Fuentes: Mintrabajo y Dane

**IMPUESTO NACIONAL AL CONSUMO**

Último dígito NIT	Ene.-feb.
1	9 de marzo
2	10 de marzo
3	11 de marzo
4	12 de marzo
5	15 de marzo
6	16 de marzo
7	17 de marzo
8	18 de marzo
9	19 de marzo
0	23 de marzo

Fuente: Minhacienda (D. 1680, dic. 17/20)

Último dígito NIT	Mar.-abr.
1	10 de mayo
2	11 de mayo
3	12 de mayo
4	13 de mayo
5	14 de mayo
6	18 de mayo
7	19 de mayo
8	20 de mayo
9	21 de mayo
0	24 de mayo

Fuente: Minhacienda (D. 1680, dic. 17/20)

**IMPUESTO SOBRE LAS VENTAS**

**BIMESTRAL**

Último dígito NIT	Ene.-feb.
1	9 de marzo
2	10 de marzo
3	11 de marzo
4	12 de marzo
5	15 de marzo
6	16 de marzo
7	17 de marzo
8	18 de marzo
9	19 de marzo
0	23 de marzo

Fuente: Minhacienda (D. 1680, dic. 17/20)

**CUATRIMESTRAL**

Último dígito NIT	Ene.-abr.
1	10 de mayo
2	11 de mayo
3	12 de mayo
4	13 de mayo
5	14 de mayo
6	18 de mayo
7	19 de mayo
8	20 de mayo
9	21 de mayo
0	24 de mayo

Fuente: Minhacienda (D. 1680, dic. 17/20)

**CRECIMIENTO ECONÓMICO**

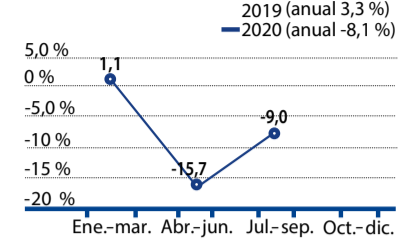

Fuente: Dane

**UNIDAD DE VALOR REAL (UVR)**

Enero	Valor \$
25	275.1994
26	275.2331
27	275.2667
28	275.3004
29	275.3341
30	275.3678
31	275.4015

Febrero	Valor \$
1º	275.4352
2	275.4689
3	275.5026
4	275.5363
5	275.5700
6	275.6037

Fuente: Banco de la República (Bol. 2, ene. 6/21)

**UNIDAD DE VALOR TRIBUTARIO (UVT)**

2020	\$ 35.607
2021	\$ 36.308

Fuente: Dian (Res. 084, nov. 28/19 y Res. 111, dic 11/20)

**IMPUESTO BOGOTÁ**

**INDUSTRIA, COMERCIO, AVISOS Y TABLEROS**

**Bimestre ene.-feb.**

Último dígito de identificación	Hasta el día
0 - 1	8 de abril
2 - 3	9 de abril
4 - 5	12 de abril
6 - 7	13 de abril
8 - 9	14 de abril

**PREDIAL**

**Descuento por pronto pago**

Última letra del CHIP	Hasta el día
A - B - C - D - E	15 de abril
F - G - H - I - J	16 de abril
K - L - M	19 de abril
N - O - P	20 de abril
Q - R - S	21 de abril
T - U - V - W	22 de abril
X - Y - Z	23 de abril

Fuente: Secretaría de Hacienda Distrital (comunicado, dic. 29/20)

**VEHÍCULOS**

**Descuento por pronto pago**

Último dígito de la placa	Hasta el día
0 - 1	7 de mayo
2 - 3	10 de mayo
4 - 5	11 de mayo
6 - 7	12 de mayo
8 - 9	13 de mayo
A - Z	14 de mayo

Fuente: Secretaría de Hacienda Distrital (comunicado, dic. 29/20)

**DECLARACIÓN ANUAL DE ACTIVOS EN EL EXTERIOR**

Último dígito NIT	
1	12 de abril
2	13 de abril
3	14 de abril
4	15 de abril
5	16 de abril
6	19 de abril
7	20 de abril
8	21 de abril
9	22 de abril
0	23 de abril

Fuente: Minhacienda (D. 1680, dic. 17/20)