

INFLACIÓN

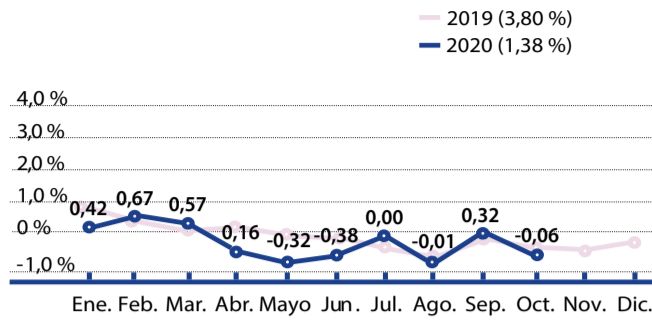

IMPUESTO DE RENTA Y COMPLEMENTARIOS PERSONAS JURÍDICAS Y DEMÁS CONTRIBUYENTES

Dos últimos dígitos NIT	Pago segunda cuota
96 al 00	9 de noviembre
91 al 95	10 de noviembre
86 al 90	11 de noviembre
81 al 85	12 de noviembre
76 al 80	13 de noviembre
71 al 75	17 de noviembre
66 al 70	18 de noviembre
61 al 65	19 de noviembre
56 al 60	20 de noviembre
51 al 55	23 de noviembre
46 al 50	24 de noviembre
41 al 45	25 de noviembre
36 al 40	26 de noviembre
31 al 35	27 de noviembre
26 al 30	30 de noviembre
21 al 25	1º de diciembre
16 al 20	2 de diciembre
11 al 15	3 de diciembre

Estas fechas aplican para las personas jurídicas que sean catalogadas por ingresos como micro, pequeñas y medianas empresas, según lo previsto en los artículos 2.2.1.13.2.2. y 2.2.1.13.2.3 del Decreto 1074 del 2015.

Fuente: Minhacienda (D. 655, mayo 13/20)

RETENCIÓN EN LA FUENTE, TIMBRE Y RETENCIÓN DEL IVA

Último dígito NIT	Octubre
0	10 de noviembre
9	11 de noviembre
8	12 de noviembre
7	13 de noviembre
6	17 de noviembre
5	18 de noviembre
4	19 de noviembre
3	20 de noviembre
2	23 de noviembre
1	24 de noviembre

Último dígito NIT	Noviembre
0	10 de diciembre
9	11 de diciembre
8	14 de diciembre
7	15 de diciembre
6	16 de diciembre
5	17 de diciembre
4	18 de diciembre
3	21 de diciembre
2	22 de diciembre
1	23 de diciembre

Último dígito NIT	Diciembre
0	13 de enero del 2021
9	14 de enero del 2021
8	15 de enero del 2021
7	18 de enero del 2021
6	19 de enero del 2021
5	20 de enero del 2021
4	21 de enero del 2021
3	22 de enero del 2021
2	25 de enero del 2021
1	26 de enero del 2021

Fuente: Minhacienda (D. 2345, dic. 23/19)

TASAS DE INTERÉS EFECTIVAS ANUALES

	IBC*	Usura	Vigencia
Consumo y ordinario	17,84 %	26,76 %	Nov. 1º/20-nov. 30/20
Microcrédito	37,72 %	56,58 %	Oct. 1º/20-dic. 31/20

* Interés bancario corriente.
Fuente: Superintendencia Financiera (Res. 869, sep. 30/20 y Res. 947, oct. 29/20)

SALARIO MÍNIMO

Salario mínimo legal mensual vigente	\$ 877.803
Auxilio de transporte	\$ 102.854
Valor día (salario /30)	\$ 29.260
Valor hora (salario /240)	\$ 3.657

Estos valores rigen para todos los trabajadores del sector urbano o rural que laboren la jornada máxima legal. Para quienes trabajan jornadas inferiores, registrará el salario mínimo en proporción al número de horas laboradas.

Mintrabajo (Dtos. 2360 y 2361, dic. 26/19)

Valor hora extra diurna (hora X 1,25)	\$ 4.571
Valor hora extra nocturna (hora X 1,75)	\$ 6.399
Valor recargo por hora nocturna normal (hora X 0,35)	\$ 1.280
Valor hora extra diurna dominical (hora X 2)	\$ 7.314
Valor hora extra nocturna dominical (hora X 2,50)	\$ 9.142
Valor hora recargo nocturno dominical o festivo (hora X 2,10)	\$ 7.679
Valor hora dominical (hora X 1,75)	\$ 6.399
Valor dominical (día X 1,75)	\$ 51.205

Salario mínimo integral

La cuantía mínima del salario integral es de \$ 11.411.439, que equivale a 13 salarios mínimos.

EVOLUCIÓN DEL SALARIO MÍNIMO MENSUAL

Año	Salario	Aumento	Inflación*	Auxilio**
2014	\$ 616.000	4,05 %	1,94 %	\$ 72.000
2015	\$ 644.350	4,6 %	3,66 %	\$ 74.000
2016	\$ 689.455	7,0 %	6,77 %	\$ 77.700
2017	\$ 737.717	7,05 %	5,75 %	\$ 83.140
2018	\$ 781.242	5,9 %	4,09 %	\$ 88.211
2019	\$ 828.116	6,0 %	3,18 %	\$ 97.032
2020	\$ 877.803	6,0 %	3,80 %	\$ 102.854

* Inflación del año anterior. ** Auxilio de transporte. Fuentes: Mintrabajo y DANE

IMPUESTO NACIONAL AL CONSUMO

Último dígito NIT	Sep.-oct.
0	10 de noviembre
9	11 de noviembre
8	12 de noviembre
7	13 de noviembre
6	17 de noviembre
5	18 de noviembre
4	19 de noviembre
3	20 de noviembre
2	23 de noviembre
1	24 de noviembre

Último dígito NIT	Nov.-dic.
0	13 de enero del 2021
9	14 de enero del 2021
8	15 de enero del 2021
7	18 de enero del 2021
6	19 de enero del 2021
5	20 de enero del 2021
4	21 de enero del 2021
3	22 de enero del 2021
2	25 de enero del 2021
1	26 de enero del 2021

Fuente: Minhacienda (D. 2345, dic. 23/19)

IMPUESTO SOBRE LAS VENTAS

BIMESTRAL

Último dígito NIT	Sep.-oct.
0	10 de noviembre
9	11 de noviembre
8	12 de noviembre
7	13 de noviembre
6	17 de noviembre
5	18 de noviembre
4	19 de noviembre
3	20 de noviembre
2	23 de noviembre
1	24 de noviembre

Fuente: Minhacienda (D. 2345, dic. 23/19)

Último dígito NIT	Nov.-dic.
0	13 de enero del 2021
9	14 de enero del 2021
8	15 de enero del 2021
7	18 de enero del 2021
6	19 de enero del 2021
5	20 de enero del 2021
4	21 de enero del 2021
3	22 de enero del 2021
2	25 de enero del 2021
1	26 de enero del 2021

Fuente: Minhacienda (D. 2345, dic. 23/19)

IMPUESTO SOBRE LAS VENTAS

CUATRIMESTRAL

Último dígito NIT	Sep.-dic.
0	13 de enero del 2021
9	14 de enero del 2021
8	15 de enero del 2021
7	18 de enero del 2021
6	19 de enero del 2021
5	20 de enero del 2021
4	21 de enero del 2021
3	22 de enero del 2021
2	25 de enero del 2021
1	26 de enero del 2021

Fuente: Minhacienda (D. 2345, dic. 23/19)

CRECIMIENTO ECONÓMICO

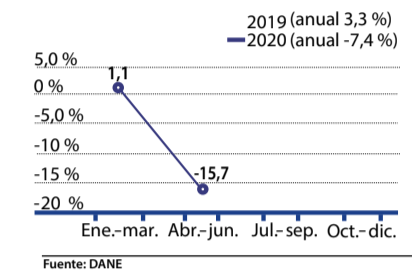

UNIDAD DE VALOR REAL (UVR)

Noviembre	Valor \$
16	275.4356
17	275.4301
18	275.4246
19	275.4191
20	275.4135
21	275.4080
22	275.4025
23	275.3970
24	275.3915
25	275.3860
26	275.3805
27	275.3750
28	275.3695
29	275.3640
30	275.3585

Fuente: Banco de la República (Bol. 95, nov. 6/20)

INTERÉS MORATORIO TRIBUTARIO

Marzo	26,43 %
Abril	26,04 %
Mayo	25,29 %
Junio	18,12 %
Julio	18,12 %
Agosto	18,29 %
Septiembre	18,35 %
Octubre	18,09 %
Noviembre	17,84 %

Fuente: Superintendencia Financiera

UNIDAD DE VALOR TRIBUTARIO (UVT)

2019	\$ 34.270
2020	\$ 35.607

Fuente: Dian (Res. 056, nov. 22/18 y Res. 084, nov. 28/19)

IMPUESTOS BOGOTÁ

INDUSTRIA, COMERCIO, AVISOS Y TABLEROS

Bimestre	Hasta el día
Jul.-ago.	20 de noviembre
Sep.-oct.	18 de diciembre

PREDIAL

Pago por cuotas	
Tercera y cuarta cuota	11 de diciembre

Fuente: SHD (Res. 438, oct. 15/20 y Res. 500, nov. 10/20)

VEHÍCULOS

Pago por cuotas	
Cuarta cuota	18 de diciembre

Fuente: SHD (D. 137, jun. 3/20)