

INFLACIÓN

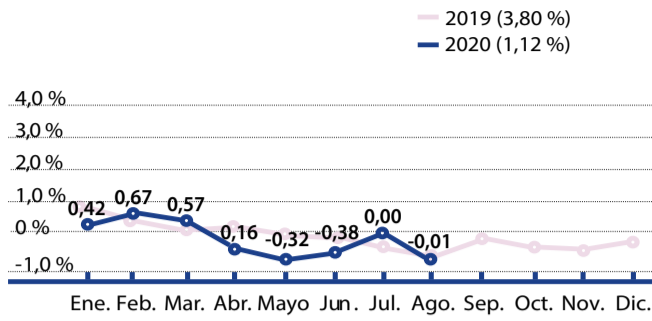

IMPUESTO DE RENTA Y COMPLEMENTARIOS PERSONAS JURÍDICAS Y DEMÁS CONTRIBUYENTES

Dos últimos dígitos NIT	Pago segunda cuota
96 al 00	9 de noviembre
91 al 95	10 de noviembre
86 al 90	11 de noviembre
81 al 85	12 de noviembre
76 al 80	13 de noviembre
71 al 75	17 de noviembre
66 al 70	18 de noviembre
61 al 65	19 de noviembre
56 al 60	20 de noviembre
51 al 55	23 de noviembre
46 al 50	24 de noviembre
41 al 45	25 de noviembre
36 al 40	26 de noviembre
31 al 35	27 de noviembre
26 al 30	30 de noviembre
21 al 25	1º de diciembre
16 al 20	2 de diciembre
11 al 15	3 de diciembre

Estas fechas aplican para las personas jurídicas que sean catalogadas por ingresos como micro, pequeñas y medianas empresas, según lo previsto en los artículos 2.2.1.13.2.2. y 2.2.1.13.2.3 del Decreto 1074 del 2015.

Fuente: Minhacienda (D. 655, mayo 13/20)

PERSONAS NATURALES Y SUCESIONES ILÍQUIDAS

Dos últimos dígitos NIT	Pago segunda cuota
43 y 44	21 de septiembre
41 y 42	22 de septiembre
39 y 40	23 de septiembre
37 y 38	24 de septiembre
35 y 36	25 de septiembre
33 y 34	28 de septiembre
31 y 32	29 de septiembre
29 y 30	30 de septiembre
27 y 28	1º de octubre
25 y 26	2 de octubre
23 y 24	5 de octubre
21 y 22	6 de octubre
19 y 20	7 de octubre
17 y 18	8 de octubre

Fuente: Minhacienda (D. 2345, dic. 23/19)

RETENCIÓN EN LA FUENTE, TIMBRE Y RETENCIÓN DEL IVA

Último dígito NIT	Septiembre
0	6 de octubre
9	7 de octubre
8	8 de octubre
7	9 de octubre
6	13 de octubre
5	14 de octubre
4	15 de octubre
3	16 de octubre
2	19 de octubre
1	20 de octubre

Fuente: Minhacienda (D. 2345, dic. 23/19)

TASAS DE INTERÉS EFECTIVAS ANUALES

	IBC*	Usura	Vigencia
Consumo y ordinario	18,35 %	27,53 %	Sep. 1º/20-sep. 30/20
Microcrédito	34,16 %	51,24 %	Jul. 1º/20-sep. 30/20

* Interés bancario corriente.

Fuente: Superintendencia Financiera (Res. 605, jun. 30/20 y Res. 769, ago. 31/20)

SALARIO MÍNIMO

Salario mínimo legal mensual vigente	\$ 877.803
Auxilio de transporte	\$ 102.854
Valor día (salario /30)	\$ 29.260
Valor hora (salario /240)	\$ 3.657

Estos valores rigen para todos los trabajadores del sector urbano o rural que laboren la jornada máxima legal. Para quienes trabajan jornadas inferiores, registrará el salario mínimo en proporción al número de horas laboradas.

Mintrabajo (Dtos. 2360 y 2361, dic. 26/19)

Valor hora extra diurna (hora X 1,25)	\$ 4.571
Valor hora extra nocturna (hora X 1,75)	\$ 6.399
Valor recargo por hora nocturna normal (hora X 0,35)	\$ 1.280
Valor hora extra diurna dominical (hora X 2)	\$ 7.314
Valor hora extra nocturna dominical (hora X 2,50)	\$ 9.142
Valor hora recargo nocturno dominical o festivo (hora X 2,10)	\$ 7.679
Valor hora dominical (hora X 1,75)	\$ 6.399
Valor dominical (día X 1,75)	\$ 51.205

Salario mínimo integral

La cuantía mínima del salario integral es de \$ 11.411.439, que equivale a 13 salarios mínimos.

EVOLUCIÓN DEL SALARIO MÍNIMO MENSUAL

Año	Salario	Aumento	Inflación*	Auxilio**
2014	\$ 616.000	4,05 %	1,94 %	\$ 72.000
2015	\$ 644.350	4,6 %	3,66 %	\$ 74.000
2016	\$ 689.455	7,0 %	6,77 %	\$ 77.700
2017	\$ 737.717	7,05 %	5,75 %	\$ 83.140
2018	\$ 781.242	5,9 %	4,09 %	\$ 88.211
2019	\$ 828.116	6,0 %	3,18 %	\$ 97.032
2020	\$ 877.803	6,0 %	3,80 %	\$ 102.854

* Inflación del año anterior. ** Auxilio de transporte. Fuentes: Mintrabajo y DANE

IMPUESTO NACIONAL AL CONSUMO

Último dígito NIT	Sep.-oct.
0	10 de noviembre
9	11 de noviembre
8	12 de noviembre
7	13 de noviembre
6	17 de noviembre
5	18 de noviembre
4	19 de noviembre
3	20 de noviembre
2	23 de noviembre
1	24 de noviembre

Último dígito NIT	Nov.-dic.
0	13 de enero del 2021
9	14 de enero del 2021
8	15 de enero del 2021
7	18 de enero del 2021
6	19 de enero del 2021
5	20 de enero del 2021
4	21 de enero del 2021
3	22 de enero del 2021
2	25 de enero del 2021
1	26 de enero del 2021

Fuente: Minhacienda (D. 2345, dic. 23/19)

IMPUESTO SOBRE LAS VENTAS

BIMESTRAL

Último dígito NIT	Sep.-oct.
0	10 de noviembre
9	11 de noviembre
8	12 de noviembre
7	13 de noviembre
6	17 de noviembre
5	18 de noviembre
4	19 de noviembre
3	20 de noviembre
2	23 de noviembre
1	24 de noviembre

Fuente: Minhacienda (D. 2345, dic. 23/19)

CUATRIMESTRAL

Último dígito NIT	Sep.-dic.
0	13 de enero del 2021
9	14 de enero del 2021
8	15 de enero del 2021
7	18 de enero del 2021
6	19 de enero del 2021
5	20 de enero del 2021
4	21 de enero del 2021
3	22 de enero del 2021
2	25 de enero del 2021
1	26 de enero del 2021

Fuente: Minhacienda (D. 2345, dic. 23/19)

CRECIMIENTO ECONÓMICO

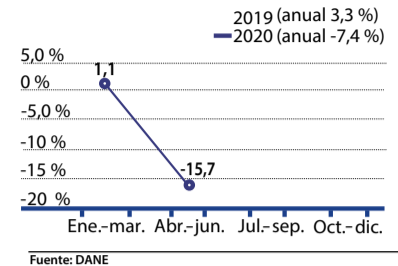

UNIDAD DE VALOR REAL (UVR)

Septiembre	Valor \$
16	274.5891
17	274.5882
18	274.5873
19	274.5863
20	274.5854
21	274.5845
22	274.5836
23	274.5827
24	274.5818
25	274.5808
26	274.5799
27	274.5790
28	274.5781
29	274.5772
30	274.5763

Fuente: Banco de la República (Bol. 74, Sep. 7/20)

INTERÉS MORATORIO TRIBUTARIO

Junio	18,12 %
Julio	18,12 %
Agosto	18,29 %
Septiembre	18,35 %

Fuente: Superintendencia Financiera

UNIDAD DE VALOR TRIBUTARIO (UVT)

2019	\$ 34.270
2020	\$ 35.607

Fuente: Dian (Res. 056, nov. 22/18 y Res. 084, nov. 28/19)

IMPUESTOS BOGOTÁ

INDUSTRIA, COMERCIO, AVISOS Y TABLEROS

Bimestre	Hasta el día
Mayo-jun.	16 de octubre
Jul.-ago.	20 de noviembre
Sep.-oct.	18 de diciembre

PREDIAL

Bimestre	Hasta el día
Sin descuento	11 de septiembre

Pago por cuotas

Segunda cuota	4 de septiembre
Tercera cuota	23 de octubre
Cuarta cuota	11 de diciembre

Fuente: SHD (Res. 256, jun. 4/20)

VEHÍCULOS

Pago por cuotas	Hasta el día
Segunda cuota	2 de octubre
Tercera cuota	6 de noviembre
Cuarta cuota	18 de diciembre

Fuente: SHD (D. 137, jun. 3/20)

DECLARACIÓN ANUAL DE ACTIVOS EN EL EXTERIOR PERSONAS NATURALES

Dos últimos dígitos NIT	Pago
43 y 44	21 de septiembre
41 y 42	22 de septiembre
39 y 40	23 de septiembre
37 y 38	24 de septiembre
35 y 36	25 de septiembre
33 y 34	28 de septiembre
31 y 32	29 de septiembre
29 y 30	30 de septiembre
27 y 28	1º de octubre

Fuente: Minhacienda (D. 2345, dic. 23/19)